



Informes, Previne Brasil

02 de setembro de 2021

INFORMATIZA APS

EQUIPES ELEGÍVEIS

BAIXO GUANDU (01)

CACHOEIRO DE ITAPEMIRIM (02)

CARIACICA (05)

JERÔNIMO MONTEIRO (02)

SANTA MARIA DE JETIBÁ (01)

SOORETAMA (02)

***ADESÃO NA PLATAFORMA EGESTOR AB
PERFIL - INFORMATIZA APS***

SAÚDE NA HORA

Portaria 2.147, de agosto de 2021



EQUIPES HOMOLOGADAS

AFONSO CLÁUDIO (01)

ÁGUA DOCE DO NORTE (01)

BARRA DE SÃO FRANCISCO (01)

CARIACICA (03)

CONCEIÇÃO DO CASTELO (01)

IÚNA (02)

SÃO MATEUS (02)

SERRA (02)

VILA VELHA (01)

CENTROS DE ATENDIMENTO COVID 19

Portaria 2.010, de 18 de agosto de 2021

ÁGUA BRANCA (01)
ANCHIETA (01)
ARACRUZ (01)
ATÍLIO VIVACQUA (01)
BARRA DE SÃO FRANCISCO (01)
BOM JESUS DO NORTE (01)
CARIACICA (05)
COLATINA (01)
CONCEIÇÃO DA BARRA (02)
GOVERNADOR LINDENBERG (01)
IBATIBA (01)
ITAPEMIRIM (01)
JAGUARÉ (01)
JOÃO NEIVA (01)
MARILÂNDIA (01)
MIMOSO DO SUL (01)
MUCURICI (01)
MUNIZ FREIRE (01)
MUQUI (01)

NOVA VENÉCIA (01)
PIÚMA (01)
SANTA MARIA DE JETIBÁ (01)
SÃO DOMINGOS DO NORTE (01)
SÃO GABRIEL DA PALHA (01)
SERRA (05)
SOORETAMA (01)
VENDA NOVA DO IMIGRANTE (01)
VILA PAVÃO (01)
VILA VALÉRIO (01)
VITÓRIA (02)

COSEMSES

COLEGIADO DE SECRETARIAS MUNICIPAIS
DE SAÚDE DO ESPÍRITO SANTO

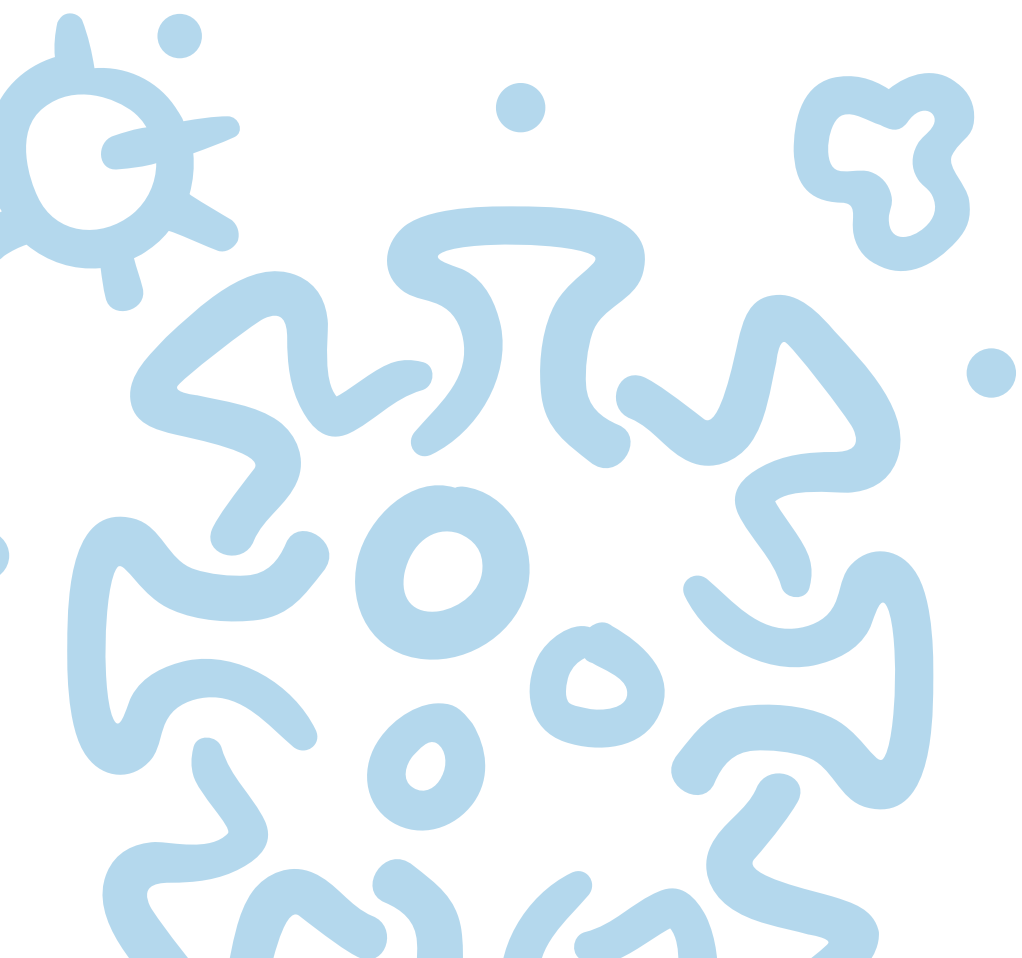

MUDANÇAS NO PREVINE BRASIL



**Previne
Brasil**



ALTERAÇÕES VÁLIDAS A PARTIR DA COMPETÊNCIA SETEMBRO DE 2021

MUDANÇAS NO PREVINE BRASIL



**Previne
Brasil**



- 1. INSTITUCIONALIZAÇÃO DE UM VALOR PER CAPITA/ANO BASEADO NA POPULAÇÃO IBGE.**

ATÉ AGOSTO O VALOR PER CAPITA REPASSADO ERA DE R\$ 5,95.

MUDANÇAS NO PREVINE BRASIL



**Previne
Brasil**

2. INCLUSÃO DE NOVAS EQUIPES PARA CONTAGEM DA CAPITAÇÃO

- A) EQUIPES DE CONSULTÓRIO NA RUA (ECR)
- B) EQUIPES DE SAÚDE DA FAMÍLIA RIBEIRINHAS (ESFR)
- C) EQUIPE DE ATENÇÃO PRIMÁRIA PRISIONAL (EAPP)

MUDANÇAS NO PREVINE BRASIL



**Previne
Brasil**



3. FIM DO LIMITE "POPULAÇÃO IBGE" NA CAPITAÇÃO

PARA TODOS OS MUNICÍPIOS:

**POTENCIAL DE CADASTRO
(Nº EQUIPES X PARÂMETRO)**

MUDANÇAS NO PREVINE BRASIL



**Previne
Brasil**

4. AJUSTE NO PESO DA TIPOLOGIA DOS MUNICÍPIOS ADJACENTES

DE 1,45 PARA **1,45455**

ESTIMATIVA EQUIVALENTE A R\$ 600,00 ANO
POR EQUIPE

MUDANÇAS NO PREVINE BRASIL



Previne
Brasil

5. COMPLEMENTAÇÃO FINANCEIRA PARA QUEM NÃO ATINGIU O SEU POTENCIAL DE CADASTRO

POTENCIAL = 40 MIL

POPULAÇÃO CADASTRADA = 25 MIL

DIFERENÇA = 15 MIL

VARIAÇÃO DE 10% A 50%

MUDANÇAS NO PREVINE BRASIL



**Previne
Brasil**



6. COMPLEMENTAÇÃO FINANCEIRA PARA QUEM JÁ ATINGIU O SEU POTENCIAL DE CADASTRO

POTENCIAL = 40 MIL

POPULAÇÃO CADASTRADA = 45 MIL

EXCEDENTE = 5 MIL

**RECEBERÁ PELO EXCEDENTE MUNICÍPIOS QUE
ATINGIREM NOTA MAIOR OU IGUAL A 7 NO
PAGAMENTO POR DESEMPENHO**

MUDANÇAS NO PREVINE BRASIL



**Previne
Brasil**



7. PRORROGAÇÃO DO PAGAMENTO POR DESEMPENHO ATÉ DEZEMBRO DE 2021

OFICINAS



**Previne
Brasil**



REGIÃO NORTE - INDEFINIDO

REGIÃO CENTRAL - 13/09/2021

REGIÃO METROPOLITANA - 20/09/2021

REGIÃO SUL - INDEFINIDO